BURONSON - TETSUO HARA

KEN IL GUERRIERO

9

LE STELLE DI NANTO

EDIZIONI STAR COMICS

sommario

• KEN IL GUERRIERO •

Memorie	pag. 2
Capitolo DXXI: Battaglia mortale	pag. 3
Capitolo DXXII: Il signore dei cani	pag. 24
Capitolo DXXIII: La stella della morte splende su Mamiya	pag. 44
Capitolo DXXIV: Il marchio indelebile	pag. 64
Capitolo DXXV: Brillano le sei stelle di Nanto	pag. 85
Capitolo DXXVI: La stella traditrice	pag. 107
Capitolo DXXVII: La stella magica rosso sangue	pag. 129
Capitolo DXXVIII: L'ultima fiamma	pag. 150
Capitolo DXXIX: Il destino delle scuole sacre di Nanto	pag. 172
Come leggere un manga	pag. 192

credits:

Ken il guerriero di **Buronson e Tetsuo Hara**
Mensile - Anno I - Numero 9 - Settembre 1997
Autorizzazione Tribunale Perugia nr. 34/96 dell'11/10/96

Pubblicazione a cura di:
Kappa Srl, via del Milliario 32, 40133 Bologna
Direttore editoriale e responsabile:
Giovanni Bovini
Progetto editoriale, linea grafica e supervisione:
Andrea Baricordi, Massimiliano De Giovanni
Andrea Pietroni, Barbara Rossi
Curatore di testata:
Massimiliano De Giovanni
Grafica e impaginazione:
Marco Tamagnini
Corrispondenza con il Giappone e Traduzioni:
CIG - Comunicazioni Italo Giapponesi, Spoleto
Adattamento testi e Proofreading:
Monica Carpino
Adattamento grafico:
Fiorella Sorano, Alcadia Snc
Lettering:
Alcadia Snc
Supervisione tecnica:
Sergio Selvi
Fotocomposizione:
Fasertek, via del Milliario 32, 40133 Bologna
Editore:
Edizioni Star Comics Strada Selvette 1bis/1, Bosco (PG)
Stampa:
Grafiche Bovini - Bosco (PG)
Distributore per le edicole:
CDM Spa - Centro Diffusione Media, v.le Borghi 172, 00144 Roma - Tel. (06) 5291419

Copyright: HOKUTO NO KEN
© 1983 by BURONSON, TETSUO HARA
First published in Japan in 1983 by SHUEISHA Inc., Tokyo. Italian translation rights in Italy arranged by SHUEISHA Inc. Tutti i diritti sono riservati. Gli episodi sono riprodotti con il permesso della casa editrice Shueisha. © Shueisha e Edizioni Star Comics Srl per le parti in lingua italiana. La versione in lingua italiana è pubblicata dalle Edizioni Star Comics dietro licenza della Shueisha, adattata con il benestare dell'autore.

memorie

Il nostro pianeta è avvolto dalle fiamme di una guerra nucleare. Gli oceani evaporano, la terra inaridita si squarcia, sembra che tutte le specie esistenti siano estinte... Tutte eccetto una: la razza umana! In questo desolato scenario si muove Kenshiro, un misterioso individuo apparentemente privo di meta. Stanco e assetato, il giovane viene sorpreso e catturato da un branco di contadini che lo imprigionano credendolo un predone. In carcere Ken conosce Burt, un ragazzo abituato a vivere di espedienti, e la piccola Lynn, loro carceriera. La situazione di Lynn, che ha perso la voce a causa dello shock di vedere sterminata la propria famiglia, impietosisce Ken che, ponendo le mani sul capo della piccola, afferma di averla guarita. Il capo del villaggio riconosce in Kenshiro un esponente della sacra scuola di Hokuto per via delle sette cicatrici impresse sul suo torace e rappresentanti l'Orsa Maggiore. Il vecchio inizia così a narrare la storia della sacra arte di Hokuto, una micidiale tecnica di combattimento che permette di far esplodere l'avversario dall'interno del corpo. Quando il villaggio viene attaccato da una banda di predoni, Ken mette la sua forza al servizio dei più deboli, e una volta sconfitti gli avversari riprende il suo cammino seguito da Burt. Il viaggio porta i due fino alle porte della Croce del Sud, quartier generale di Shin. L'uomo, che in un vicino passato aveva costretto la bella Julia a rinunciare all'amore di Ken per lui, ingaggia un duello disperato con il nostro eroe: sul punto di morte, Shin rivela a Ken come l'amata sia da tempo morta. Con la rabbia nel cuore, Ken riprende il suo cammino, e lungo la strada incontra Rei: il guerriero della Sacra Scuola di Nanto è alla ricerca dell'uomo dalle sette stelle che ha tolto la vista alla sorella Aily. Dopo aver guarito la ragazza, Ken rivela a Rei il nome dell'uomo: l'usurpatore è in realtà Jagger, suo fratellastro. Assieme alla bella Mamiya, di cui Rei è innamorato, i nostri eroi partono alla ricerca di vendetta e, trovato l'avversario, lo uccidono senza pietà. I tre si mettono così sulle tracce di Toki e Raoul, i due fratellastri maggiori di Ken: il primo è prigioniero a Cassandra, la città dei demoni urlanti, mentre il secondo si è da tempo proclamato Re di Hokuto e domina incontrastato nelle sue terre martoriate. Dopo aver liberato Toki, Ken si prepara allo scontro finale con Raoul: mentre Mamiya, Toki e Ken continuano a cercare l'avversario, però, un grosso energumeno costringe tutti a farsi tatuare un cobra con le ali come segno di sottomissione al Grande Re. Anche Lynn incappa in questa terribile tortura, ma viene tratta in salvo da Rei, che scende coraggiosamente in campo. Durante il combattimento sopraggiunge Raoul, che dà il colpo di grazia a Rei: quando Ken cerca di soccorrerlo è troppo tardi, ma a vendicare l'uomo sarà Toki, che sfida Raoul a combattere...

AGGH!
FSS
K-KEN!
SPLOP
SPLOP
PORC...!
IL SUO SPIRITO E IL SUO CORPO SONO PIU' FORTI DI QUANTO PENSASSI!
CRASP
CRR
WOOO!
CRR
WRAT
BATTAGLIA MORTALE

WOOO!
STRAP
RIP
STRAP

NON RIUSCIRAI MAI AD AFFERRARE LA MIA VITA CON LE TUE MANI!
RAOUL
CRRRR
UGH!
CLANK

STOP

OGGI SI DECIDE LA MORTE DELLA SCUOLA MILLENARIA DI HOKUTO!
KENSHIRO! UNO COME TE NON POTRA' MAI VINCERE IL RE DI HOKUTO!
WOOOR
WOOO!
E' LA SUA ANIMA CHE GOVERNA IL CORPO!
N-NON MI INTROMETTERO' PIU'! ANZI, VORREI OSSERVARE COME COMBATTE KENSHIRO!

WOOO!
GRRR
FORSE E' PROPRIO NELL'ANIMA DI KEN CHE SI CELA IL VERO SEGRETO DELLA SACRA SCUOLA DI HOKUTO!
BA
ATAH!
AGH!
PSSSS

WOOR
STUD
PSS...
GHH!
AAAH!

!
SBAT SBAT
FSSSHH
NON E' POSSIBILE CHE COMBATTANO SENZA SPARGERE SANGUE!
NEI COMBATTIMENTI TRA ESPERTI E' IMPOSSIBILE PREVEDERE LE TECNICHE CHE USERA' L'AVVERSARIO... L'UNICO MODO PER VINCERE E' TENTARE DI SPEZZARE LE OSSA ALL'AVVERSARIO...
FANNO FATICA ENTRAMBI A SCHIVARE I COLPI...
N-NO!
R-REI... SE CONTINUANO COSI', FINIRANNO PER COLPIRSI RECIPROCAMENTE...
WOOOR
GHH!

HEH!
CRRR
OOOH!
!
BLOB BLOB
AAAH!
AAGH!
BRAAARS
GWOO
UH UH UH... TI SI È SPAPPOLATO ANCHE L'OSSO!

BRAAA SH!
BLOB BLOB
UGH!
KYAA!
AGH!
KRR!
PSSSHH
BAM BAM BAM

K-KEN!
NON VOGLIO PIU' VEDERE SANGUE!
SMET-TETE-LA!
S-SMET-TETE-LA...
ZBLAM
NGH... CHE SCONTRO TREMENDO!
CON TUTTO IL SANGUE CHE HANNO PERSO... AVRANNO SOLO LA FORZA DI SFERRARE L'ULTIMO COLPO...
KKRRR
GRRR

GRRR!
KYAAA!
ORMAI NESSUNO DEI DUE POTRÀ UTILIZZARE ALTRE NUOVE TECNICHE... IL PROSSIMO COLPO SARÀ QUELLO DEFINITIVO, QUELLO DA CUI DIPENDERÀ LA LORO VITA!
ZAK
ZA

SOCK
SOCK
KKKPP

HMM... SEI DIVENTATO FORTE...
BL I N K
HANF...
PSSS
PSSS
PSSS
SE TU FOSSI IL RAOUL DI UNA VOLTA, T'AVREI GIÀ BATTUTO...

BLEARGH
GO FF
GWRRRR
FLAP
SWISH
E... E' FINITA...!
...
S-SUA MAESTA' IL RE DI HOKUTO...
SI... SONO COLPITI...!

GGRR
GGH... CHE... CHE BASTARDI!
DASH
KEN!
WAAH! L'IMPERO DEL RE DI HOKUTO È CROLLATO!
WAAH! LA LEGGENDA DEL RE DI HOKUTO È FINITA!
NON HANNO ANCORA COLPITO I RISPETTIVI TSUBO SEGRETI!
LYNN... NON PREOCCUPARTI...
FLAP
AH!

WOOO!
CRRR
BRRR
BRRR
GRRR!
VA BENE, PER ORA BASTA COSÌ...
PAT
SAPETE BENISSIMO TUTTI E DUE CHE NON POTETE ANDARE OLTRE CON LA LOTTA!
SPUNT
TOK!!

UHM...
ZUM
FLAP
TUMP
IO SONO L'UOMO DESTINATO AD AFFERRARE IL CIELO... NON MORIRO' FINCHE' NON AVRO' COSTRUITO IL MIO IMPERO!
ZASH
OGGI C'E' STATO SOLO L'INIZIO DELLA BATTAGLIA!
UHM... ASCOLTA, KEN! NON FINISCE QUI
FLIP
NON VUOI NEMMENO TU CHE FINIATE PER UCCIDERVI A VICENDA!
ADESSO VATTENE, RAOUL!

ZAP
ZAP
CLUNK
WRAWRAASH
GH!
BLUB
BLUB
BLUB
I-IO SONO IL RE DI HOKUTO... NON MI PIEGHERÒ DAVANTI A NESSUNO!

SLAP
R-RE NERO...
SLAP
A PRE-STO!
SWISH
STUMP

CLOP
ANCHE LUI E' SOLO...
FLAP
CLOP CLOP
I SUOI UOMINI L'HANNO ABBANDONATO... GLI RESTA SOLO QUEL CAVALLO...
RAOUL RIAPPARIRÀ PRESTO... PER QUESTI UOMINI NON CI SARÀ RESPIRO... DA OGGI PER LORO COMINCIA UNA NUOVA BATTAGLIA...

IL SIGNORE DEI CANI
SCRATCH
SCRATCH
SCRETCH
SCRATCH

KEN FA SCORRERE IL SUO SANGUE AL POSTO NOSTRO!
QUEL SANGUE E' IL NOSTRO SANGUE...
GRR
A-ANCH'IO...
NON C'E' NIENTE DA FARE...
PERCHE'...?
PERCHE'...
BURT! PERCHE' BISOGNA FARSI TANTO MALE? PERCHE' BISOGNA FAR SCORRERE COSI' TANTO SANGUE?!
SE AVESSI PIU' FORZA...!
SE FOSSI PIU' FORTE...

AH!
GH!
STUMP
YAAGH!
BLOB
F-FRA-TELLO MIO!
SCRAP
BLUB
AAAH!
CRA
CRASP
R-REI!
GLOB
CRRR
CRASP

KRRRR
FLAP
FRA-
TEL-
LO!
STUMP
OH!
AH!
NON
ANDARE,
MAMIYA!
SBAM
TAP
REI!

A CHIUNQUE, MA NON A TE!
PENSO CHE A TE NON VOGLIA MOSTRARSI!
A REI RESTANO SOLO TRE GIORNI DI VITA... IL SUO CORPO SI STA GRADUALMENTE DISTRUGGENDO...

FRRR
FRRR
FRRR
FRRR

UFF...

CRR
CRR
CRR
SSS
KKRR
AGHH!
FRA NON MOLTO ANCHE IL PIEDE...
AH!
KEN...
REI... NON RIESCI PIU' A MUOVERLO?

NON PREOCCUPARTI... NON MI PENTO DI NIENTE!
UH...
PER COLPA MIA SEI STATO COINVOLTO ANCHE TU!
SCUSAMI...
QUESTO DEVE PROPRIO ESSERE IL TERRORE DI CUI PARLAVA RAOUL...
PFUH...
E POI TOKI, LYNN, BURT E MAMIYA...
MA HO INCONTRATO TE...
IO ERO UN UOMO CHE AVEVA GETTATO VIA TUTTI I SUOI SENTIMENTI... AVEVO VISSUTO SOLO PER SOCCORRERE MIA SORELLA AILY! AVEVO MALEDETTO IL MONDO! ODIAVO QUESTA EPOCA!
ANZI, TI DEVO RINGRAZIARE...
SIETE RIUSCITI A FARMI RIDIVENTARE UN ESSERE UMANO.
VOI AVETE DATO PACE AL CUORE... DI UN LUPO AFFAMATO DI SANGUE COME ME...

COME MORI-RE...!
...E' SOLTAN-TO QUE-STIONE DI COME MORIRE!
ADES-SO...
REI...
REI...
ARGH!
...
BRR BRR BRR BRR
REI!

EH?!
CHAK
GA

DEVO ANDARE A MEDICINE CITY.
PERCHE' PRENDI DEI VIVERI?
COSA SUCCEDE, MAMIYA?
CLANK
CLANK

CLUNK
LI' FORSE POTRO' TROVARE DEI FARMACI.
SI'... MEDICINE CITY. LA CITTA' DELLE MEDICINE...
EH?! MEDICINE CITY?!

...ALMENO VOGLIO ALLEVIARGLI IL DOLORE!
ANCHE SE NON RIUSCIRO' A SALVARGLI LA VITA...
A REI NON RIMANGONO CHE TRE GIORNI DI VITA!
E' TUTTO CIO' CHE POSSO FARE PER LUI...
STUMP
MAMI-YA...
WROOM

CLAK
DOV'E' ANDATA MAMIYA?
...
E' LA TERRA DELLA FOLLIA! ADESSO CHE IL TERRORE DEL RE DI HOKUTO E' SPARITO, SARA' SICURAMENTE RICADUTA NELLE MANI DI QUALCHE GRUPPO DI PAZZI!
QUELLA CITTA' E' STATA COSTRUITA ESCLUSIVAMENTE PER PRODURRE MEDICAMENTI MIRACOLOSI PER RAOUL...
EH?!
COSA?!
E' ANDATA A MEDICINE CITY... PER REI!
AAH!

WROOOM
COSA SUC-CEDE?!
AH!
SCREEK
WROOOM
AAAH! AIUTOOO! AIUTOOO!

BAU
BAU
GRRR
GRR
WAAH!
GRRR
AAAAH!
WA AH!
GRR
AIU-TATE QUEL BAMBI-NO, PER FAVO-RE!
A-AIUTO! QUAL-CUNO L'AIUTI!
SAI... SAI BENE COSA PUO' SUCCEDE-RE A CHI OSA ALZARE LE MA-NI SU QUEL CANE!
N-NO... NON SI PUO'!

SOK
SWISH
KAII!
AAH!
OH, NO!
PANT PANT...
STUD
TI AB-BIAMO VISTO, SAI?!
AH!
CLANK
IH IH IH!

A... AHH...
C-COSA PENSI DI FARE ADESSO?!
EHI, TU! HAI FATTO UNA COSA VERAMENTE TREMENDA!
TUMP TUMP
AAH! CHE COSA ORRIBILE!
ECCOLO, ARRIVA IL SIGNORE DEI CANI!
ZDUM
AH!
BRASH
ARGH!
WAH!
STUD

COME HAI OSATO ALZARE LE MANI CONTRO UNO DEI MIEI PREZIOSI CANI?!
AARGH! AIUTATEMI!
QU-QUELL'UOMO VOLEVA SOLO SALVARE IL MIO BAMBINO... LO PERDONI, PER FAVORE!
SEKI, VIENI AVANTI!
È ASSURDO!
HMMM... TRA LA VITA DI UN BAMBINO E QUELLA DI UN CANE... NON CI SONO DUBBI, QUELLA DI UN CANE È PIÙ PREZIOSA!

SWII
SNIFF
QUEST'UOMO È INNOCENTE O VA GIUSTIZIATO?
CRACK
È DA GIUSTIZIARE!
AH, È COSÌ, DUNQUE...
BAU!
N-NON È POSSIBILE!

AHH!
IN QUESTA CITTÀ I CANI SONO LA LEGGE!
AH AH AH! DOPO LA CADUTA DEL RE DI HOKUTO, QUESTA CITTÀ È DIVENTATA PROPRIETÀ DI GALF, IL SIGNORE DEI CANI!
C-CHE UOMO TREMENDO! È ANCORA PIÙ TERRIBILE DEL RE DI HOKUTO!

AH AH AH!
CHE COSA ORRIBILE...

GRRR
STUD
UHM...
REI SI E' GIÀ DIRETTO VERSO MEDICINE CITY!
C.I.C.
E' MIO DOVERE STARE CON LUI FINO ALLA SUA MORTE.
E' PRONTO A MORIRE PER MAMIYA.

CO-
SA?!
ANCHE LEI, MAMIYA, HA VISTO LA STELLA DELLA MORTE.
ALLORA TE LO DEVO PROPRIO DIRE...
SWISH
HO CAPITO...

LA STELLA DELLA MORTE SPLENDE SU MAMIYA

DESIDERO SOLO CHE VIVA LIBERAMENTE...
AILY...

IL TEMPO CONTINUA A SCORRERE CON FREDDEZZA...
NON GLI RIMANGONO CHE DUE GIORNI...

FRATELLO...

SWOOOOSH
POVERO FRATELLINO, CHE AVEVA ABBANDONATO TUTTO PER ME... DIO, PER FAVORE, ESAUDISCI IL SUO DESIDERIO...!

OH!
GRRRR
BLUB
RATTLE
STUD
AAGH!
AARGH!
WOOOORRRR
AAAAH!
FRRRR FRRR
WRASH
STUMPGH!
AH!
PANT PANT
UHM...
ORMAI VEDO LA STELLA DELLA MORTE ANCHE DI GIORNO...

K-KEN!
PERÒ NON DEVO ABBAT-TERMI!
FLAP
P...
STUD
TI INTRO-METTI SEM-PRE...
UHM...
ANDIA-MO.

ARF ARF
GRRR
PAT
AH!
GRROWR!
SWISSH
WRAT
SWOSH
KAI!
STU

TA TA P
WIP
SLUD
AH!
ZSHUM

M-MALE-DETTA! COSA DIAVOLO HAI FATTO AL MIO CARO AMICO?!

FINE DELLA CORSA.
EH EH EH!

IH IH IH IH!
NON TE LO PERDONERÒ! BLOCCATELA!
STUD
DAI, PICCOLINA! FATTI PRENDERE!
MMH?
FLASH
STINK
EH?!
SWISH

SLASH
AHI!
SOCK
BLEARK!
YAAAA!
SSHH
AAH!

CHAK
UHM!
BA
BA
SH
AH! STA FUGGEN-DO!
SW
ISH
AGH!
AH!
AK

SSSH
UFF! MI HA FATTO PERDERE TEMPO!
STUD
CLINK

UUH...
UH...
CLINK
A... AAHI!
E' UN CERCHIETTO DA LANCIO! SI VEDE SUBITO!
SPIT
C-CHE COS'E' QUESTO?
CRLINK
MH!

FRRR
FRRR
N-NON POSSO! NON POSSO FARE UNA COSA TANTO ORRIBILE...!
SU, PROVA A LANCIARE!
HAI CAPITO BENE? NON MANCARE IL BERSAGLIO!
SWISH
A... AAH!
O VUOI MORIRE?
TI STO ORDINANDO DI LANCIARLO!
SWISH
AAGH!
SWIII

ARGH!
CRICK
CRICK
IH IH... DOBBIAMO PUNIRLO!
BRLLL
EH!
AH!
AH!
STRICK
HAI SBAGLIATO APPOSTA, VERO?!
KYA!
SWISH
ZIK
ZAK
TIENI!
CRRR
EH EH!
BURP
SPINT
...

VOIALTRI! GUARDATE BENE!
EHI!
SLURP
IH IH IH... MOSTRA A TUTTI COME BISOGNA FARE!
S-SIETE PAZZI...!
AAH!
ZBLAT
SWISH
VIA!
AAAH!
ZNAK

E' L'UNICO MOTIVO PER CUI... SONO VENUTA... MA PERCHE'...?
P-PERCHE'...? IO SONO VENUTA... QUI SOLTANTO PER SCAMBIARE MEDICINALI CON DEI VIVERI...
AAH...
FRR
FRR
UHM...
AVETE VISTO? CHE NE DITE, NON E' STATO PERFETTO?!
AH AH AH AH! CE L'HO FATTA, CE L'HO FATTA!
FAR PATIRE PIU' SOFFERENZE POSSIBILI A CHI HA FATTO SOFFRIRE I CANI... E' LA LEGGE DI QUESTA CITTA'!
UHM... QUANDO UN CANE SOFFRE, ANCH'IO SOFFRO!
I CANI SONO BUONI! SONO FEDELI! NON DICONO BUGIE! HANNO UNA FEDE INCROLLABILE, E PERCIO' SONO I MIEI MIGLIORI AMICI!
IN QUESTO MONDO NON C'E' NIENTE DI PIU' PREZIOSO DEI CANI!

UFF!
AAAH... KEN...
REI...
SEKI, ANNUSA QUELLA DONNA...
E' INNOCENTE O COLPEVOLE?!
PREPARATE IL PATIBOLO PER L'ESECUZIONE CAPITALE!
AH, E' COSI', DUNQUE... C'ERA DA SCOMMETTERCI... E' COLPEVOLE!
BAU!
SNIFF
AH!

NEL MOMENTO IN CUI TIRERO' LA LEVA, TU DIVENTERAI UNO SPIEDINO!
IH IH IH IH!
SPET
GLUP
NE GODO! WAH AH AH!
A ME PIACE TORMENTARE LE BELLE DONNE FINO ALLA MORTE.
EH EH EH... GUARDA! APPUNTITI, EH?!

EHI... ASPETT...!
TUMP
WAH!
EH?!
SE E' COSI' DOLOROSO, PERCHE' NON CI PROVI TU?!
E TU COSA VUOI?!
ZACK
ARGH!
FA VERAMENTE MALE!
BLEARK! FA MALE...

POVERINI... REI NON LO SA, MA ANCHE MAMIYA HA VISTO LA STELLA DELLA MORTE...
CHE STUPIDA... HAI FATTO QUESTO... PER ME...
REI!
M-MAMIYA!
CHI SIETE, VOI?!
NON C'È BISOGNO DI DIRE IL NOSTRO NOME A CHI DOVRÀ MORIRE!
CRACK
CRICK
CRACK

IL MARCHIO INDELEBILE

CHE CORAGGIO! DUNQUE, VUOI COMBATTERE CONTRO DI ME?
ZDUM
OH...
GRR
WSHAAA
GRRR
BRLL

FRRR
FLASH
CA
CA
BA
SH
CA

GLUP
M-MALE-DETTO! HAI SPAVENTATO I MIEI CARI AMICI, E IO NON TI PER-DONERO!
GRR
CA
CA
CA
CA
SW ISH
SW ISH
AH!

SWISH
SWISH
SWISH
AARGH!

SWISH
SWISH
SWISH

SSSH
WRASH
TI FA-
RÒ A
PEZZI!
TU
TU
TU
AH!

GRRR...
AAAH!
COS...?!
SWISH
FRRR
...TUI-SALI!
RESTI...
ZACK
SWISH
SWISH
SWISH
SWISH

SWISH
OOOOH!
SWISH
SWIN
SWIN
COS... AARGH!
ZACK
MMH?
PRRR
AH!
SWIIII
UGH!

PATUM
AHI... CHE MALE!
GYARGH!
ZACK
OOAH!
WRAT
PROVA A RACCOGLIERLI, ADESSO!
AH!
PANT PANT!
CLANK
AHI!
STUD

WAAA!
GRRR
GRRR!
GLOARK!
STU
PUNT
PUNT
PUNT
GLEARB!
ATA TA TA TA!

STUMP
AARGH!
C-CHI E' QUESTO INDIVIDUO?!
C-COS'E' SUCCESSO?!
QUESTO... QUESTO VUOL DIRE CHE... SONO GIA'...
EEH! ALLORA... ALLORA...
AVRESTI DOVUTO CAPIRLO PRIMA DI COMBATTERE.
QUESTO E' IL SACRO PUGNO DI HOKUTO!
FR
ANCORA NON LO CAPISCI?
EH?
EEEH?!
PROPRIO COSI'...
SIGNIFICA CHE SEI QUELLO CHE HA PAREGGIATO COMBATTENDO CON IL RE DI HOKUTO?!
STUMP
S-SIGNIFICA...

S-SEKI... I-IO NON VOGLIO MORIRE... A-AIUTAMI!
FRRR
FRRR
FLOSH
TUMP
UHM... CHE SEI GIÀ MORTO.
S-SE ME L'AVESSI... DETTO...
CRRR
L-LA SACRA SCUOLA DI HOKUTO...
BEL-L'AMICO...
UHM...
BLEARK!
PSSS
BRAASH
...PRIMAARGH!

STAI BENE...?

GASP

DA DA SH
AAAH!

NON DEVI METTERE IN GIOCO COSI' IL TUO FUTURO...
MAMIYA! NON DEVI PIU' COMBATTERE!

...

S-SI'! MI AVETE SALVATO...

GRAZIE, REI...

MAMI-
YA...
...IO DEVO
CONTINUA-
RE A COM-
BATTERE...
PERO...
SBAM
QU...
QUESTO
STEMMA
SULLA
SPALLA...
OH!
EH?!
MA-
MIYA!
FRUSH
GULP
AH!

POVERA RAGAZZA, DEVE AVER VISTO L'INFERNO!
QUELLA E' STATA UNA DONNA DI YUDA?
U.D... E' YUDA!
QU... QUELLO E'...!
OOH...
...
MAMIYA! PERCHE' HAI QUEL MARCHIO SULLA SPALLA?!
...
ANCHE NEL MIO CUORE C'E' LA STESSA FERITA...
UN MARCHIO CHE NON SPARIRA' MAI!
QUESTO MARCHIO...
E' LUI CHE MI HA TOLTO IL FUTURO... L'UOMO CHE MI HA COSTRETTO A CONTINUARE A COMBATTERE!
SI...

YUDA, L'UOMO CHE HA SEGNATO IL DESTINO DI MAMIYA... E' LUI CHE TIENE IN PUGNO ANCHE LA CHIAVE DELLA STELLA DELLA SUA MORTE...
MAMI-YA...
REI...
NON MI GUARDA-RE...

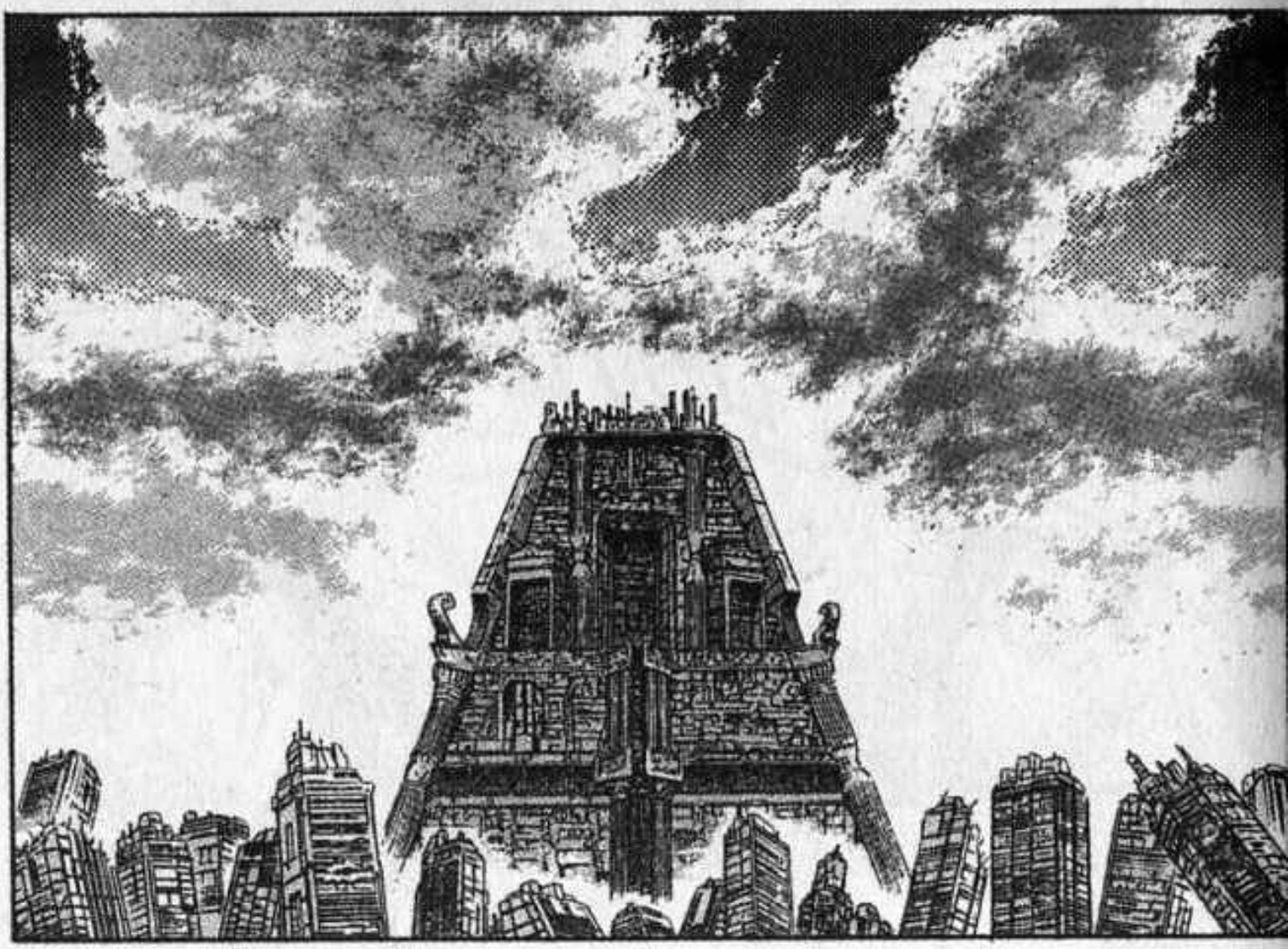

VRRR
GHHH

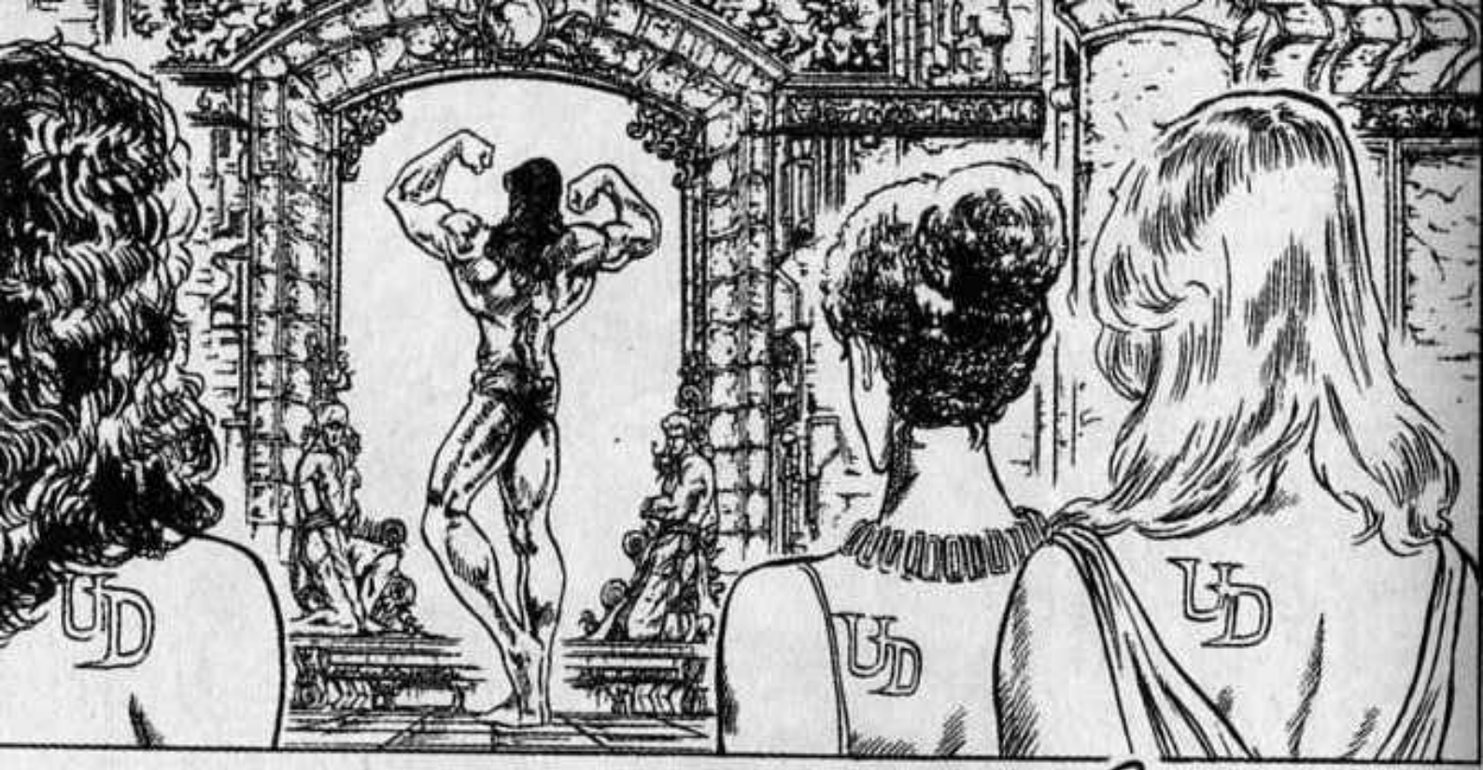

SWII

SI, NOSTRO SIGNORE YUDA!

EHI, VOI! SONO BELLO?

MFFF

A QUESTO MONDO IO SONO IL PIU' FORTE...
SI!

...E IL PIÙ BELLO!

BRILLANO LE SEI STELLE DI NANTO!

WOOOOSH
NOSTRO SIGNORE YUDA...
STUMP
WOOOSH

...NON E' ANCORA RITORNATO AL CASTELLO?
IL RE DI HOKUTO...
SWOOSH
SWISH
E' SCOMPARSO SENZA LASCIARE TRACCIA...
E' COSI'
UHM...
TAK
E' UN'OPPORTUNITA' CHE NON POSSIAMO LASCIARCI SFUGGIRE!

TAK
NON SOTTOVALUTARE IL RE DI HOKUTO! SE CI MUOVIAMO AVVENTATAMENTE, RISCHIAMO DI SCAVARCI LA FOSSA CON LE NOSTRE MANI!
TAK
FRRR
TAK
TAK
TAK
AH!
WOOOR
STOP

CHE COS'E' QUESTA CICATRICE?
AH!
L R R R
SWOOO
E'...
QU... QUESTA E'...
PER AVERE L'ONORE DI ESSERE AMATE DA ME, BISOGNA ESSERE DI UNA BELLEZZA IMPECCABILE!
M... MI PERDONI!
ADESSO TU NON SEI PIU' QUALIFICATA... SPARISCI DALLA MIA VISTA!
TAK TAK
N-NON E' POSSIBILE... COME POTRO' VIVERE DA SOLA IN QUEL DESERTO...
IO SONO L'UOMO PIU' BELLO E PIU' FORTE CHE DIO ABBIA CREATO! L'ESSERE PERFETTO!

AGH!
STUMP
AAAAH!
TUD
FRUSH
AH!
UH UH...
PORTATELA PURE VIA!
NON HO PIU' BISOGNO DI QUELLA!

A-AIU-TOOO!
ZOOOO!
URRAH!
YAY! YAY! YAY!
AAAARGH!
FRUSH
EH... EH EH EH...
GULP
AH AH AH AH!

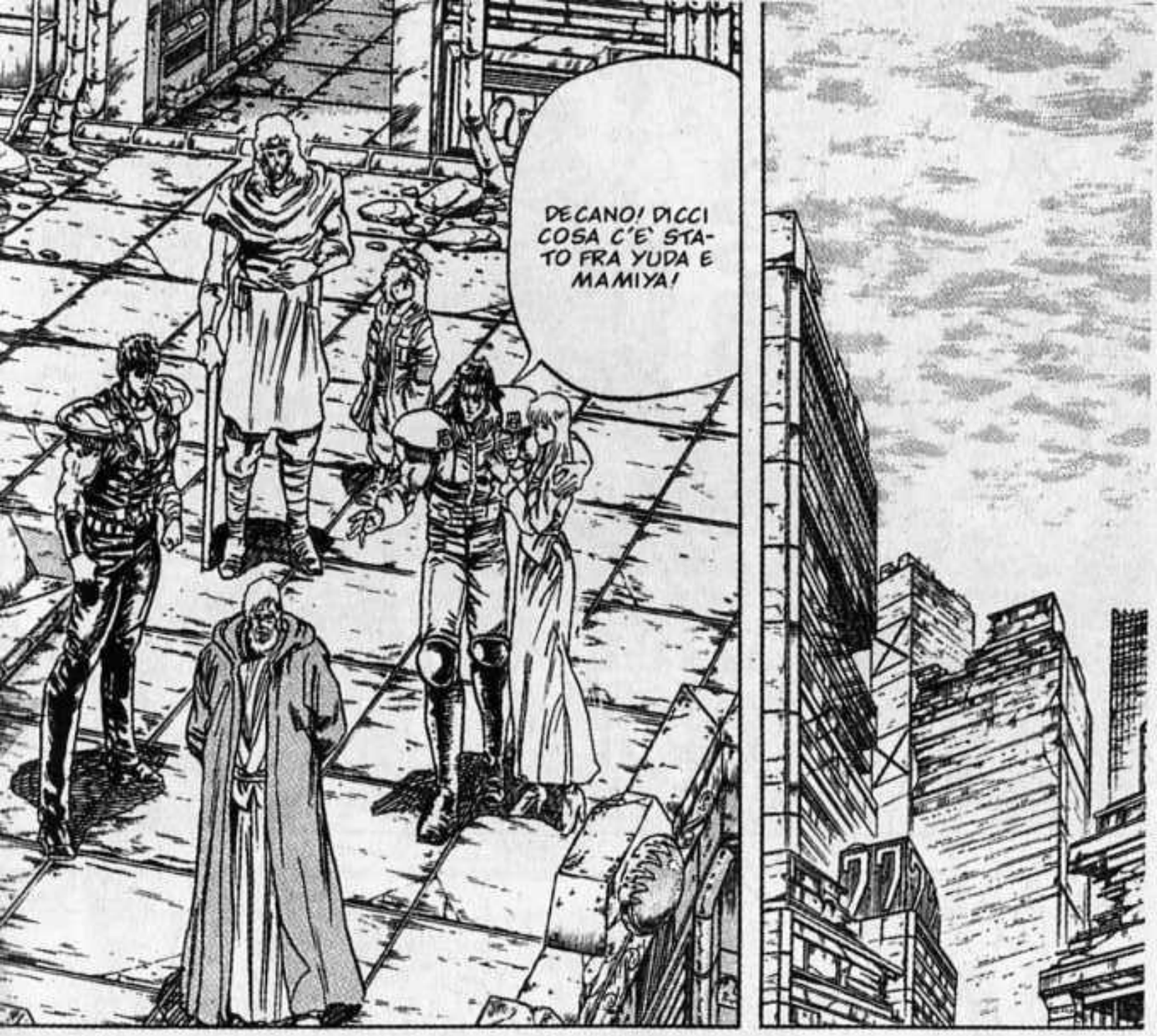
DECANO! DICCI COSA C'E' STATO FRA YUDA E MAMIYA!

...QUELL'ABOMINEVOLE ACCADUTO CHE FU COME UN INCUBO...

UHM...

A QUESTO PUNTO NON POSSO FARE A MENO DI RACCONTARE...

AU-GURI!
AUGU-RI, MA-MIYA!
E' SUCCESSO TUTTO QUANDO MAMIYA HA COMPIUTO VENT'ANNI...
CLAP CLAP
AU-GURI!
NESSUNO OSAVA DUBITARE CHE AVREBBE AVUTO UN FUTURO PIENO DI FELICITA'...
ERA INCREDIBIL-MENTE BELLA E RADIOSA...
BLRK

ZACK
AH!
RUMBLE
RUMBLE
RUMBLE

ECCOLA! NOSTRO SIGNORE YUDA, È QUESTA DONNA!
JUMP
C-COSA VOLETE FARE?!
VEDIAMOLA!
FLAP

BENE! LA PRENDO!
FLAP
FISS
SWIP
HAI LE QUALITÀ SUFFICIENTI PER AMARMI!
E' PIU' BELLA DI QUANTO DICANO.
PAPÀ, MAMMA!
C-COSA?! COSA VUOI FARE A NOSTRA FIGLIA?!
UHM... SIETE I GENITORI?

STOP
FLASH
C-CO-
SA?!
SWOORRR
SWISH
ZACK
COSA?!

BRRR BRRR
M-MAMI...
PLIK
OH... OH...
ANDIA-MO!
ZOOOO,
BRAAA
UN ATTIMO... DURO' SOLO UN ATTIMO! NON AVEMMO NEMMENO IL TEMPO DI REAGIRE... RIUSCIMMO SOLTANTO A SEGUIRLA CON I NOSTRI SGUARDI STUPEFATTI...
VROOO
AH AH! COSI' NON AVRAI NESSUN RIMPIANTO!
WROOOM
WHH AH AH AH!

FLAP
FLAP
POI, ALCUNI GIORNI DOPO...
AH!
...RINUNCIÒ A ESSERE DONNA...
DA QUEL GIORNO MAMIYA...
FLAP

SPLASH
SPLASH
LYNN, GUARDA... I MIEI MUSCOLI SONO COSÌ SODI...
UFF...
SEMBRO QUASI UN UOMO...
UUH...
SSS
MAMI-YA...

NON VA VIA...
PER QUANTO LA LAVI BENE, LA MIA FERITA NON VA VIA...
ANCHE SE SI POTESSE CANCELLARE QUESTO MARCHIO, NON SAREBBE POSSIBILE CANCELLARE LA PROFONDA FERITA NEL MIO CUORE...
MAMIYA...
SSH
REI!
GIASH
TU SEI UNA DONNA...
TU SEI PROPRIO UNA DONNA!
AH!
AMMAZZERO YUDA!

NON FARMI SOFFRIRE PIU' DI COSI'!
DASH
NO! NON AVVICINARTI...
MAMIYA...
FRUSH
NON SONO IN GRADO DI CONTRACCAMBIARE IL TUO AFFETTO!
S-SMETTILA, REI! HO RINUNCIATO ALL'AMORE!
AAGH!
R-REI!
GRRR
AGH!
MAMIYA...
K-KEN...
REI...
PANT
PANT
GGH...
FATTI FORZA, REI!

SEI SICURO DI VOLER SCONFIGGERE YUDA?
S-SI'!

COSA?!
IO... IO CONOSCO YUDA... E' UN UOMO DI NANTO COME ME.

YUDA... ERA UNO DI NOI!
OLTRE AL TUO RIVALE SHIN E ME, CI SONO ALTRI QUATTRO UOMINI CHE HANNO PENETRATO I SEGRETI DELLA SACRA SCUOLA DI NANTO! NOI ERAVAMO CHIAMATI SEI GUERRIERI SACRI DI NANTO...

YUDA ERA...

UH... ORMAI STO MORENDO...
NON CERCHERO' DI CONQUISTARE L'AMORE DI MAMIYA...
PERO' MORIRO' PER LEI...
VORREI ALMENO VIVERE NEL SUO CUORE.
EH EH...
DI QUESTI TEMPI, LA VITA DEGLI UOMINI E' COSI' BREVE...
PERO' LE DONNE POSSONO GENERARE FIGLI...
E RACCONTARE LORO DELLE LEGGENDE...
RAKKYE
LEGGENDE DI UOMINI CHE HANNO COMBATTUTO!

...
IL NEMICO GIUSTO PER CORONARE I MIEI ULTIMI MOMENTI DI VITA!
YUDA...

QUESTA E' LA CITTA' DI YUDA...
SWISH
LA STELLA TRADITRICE
ANDIAMO. NON MI RIMANE PIU' MOLTO TEMPO...
ADESSO POSSO RESISTERE A QUALSIASI DOLORE!
REI!
!
DOVRESTI SAPERLO, ORMAI!
NON TI PREOCCUPARE...
SWI
UHM...

LA STELLA TRADITRICE

SOCK
AGH!
COSA TI SUCCE-DE...?
PULI-SCILI!
STU MP
AH!
EH EH EH!
AARGH!
UH UH UH...
RATTLE
IDIOTA! DEVI LECCAR-MELI!
AGH!
STUD
EH... AH... OH...
FRUSH

NUSH
EH EH EH...
UH...
SI' E FA' PRESTO, PEZZO DI MERDA!
C-CON LA LINGUA?!
SLRCK
EH?!
OH?!
SCRICK
BLEARK!
COS?!
GH!

SIETE I SUBALTERNI DI YUDA, VERO?
BLEAARK!
SC
RI
K
C-C-CAPO!

DOV'E' YUDA?
BLINK
GRRRR

SAPETE SERVIRE BENE IL VOSTRO PADRONE...

TE L'ABBIAMO DETTO ORA...
M... MI... FA MALE... PER FAVORE... LASCIAMI...

E... LAGGIU'!

AH!
CRIK
AH AH...

A...
A...
A...

SBAM
ARGH!
SWISH
BLEARK!
STUM
ZZRRR
SSPLOT
ARGH!
SWISH

REI...
PERCHE' ANCHE IN TEMPI COME QUESTI, ESISTONO UOMINI COME LORO...
QUESTA NON E' SOLO UN'EPOCA DI LUTTO...
EH!
MAMIYA... UN GIORNO ANCHE LA FERITA INCISA NEL TUO CUORE SARA' PERFETTAMENTE CANCELLATA.
SMILE

TSK! ANCHE YUDA E' PIU' CODARDO DI QUANTO SI POSSA IMMAGINARE...
SOLTANTO PERCHE' DUE UOMINI SONO DIRETTI QUI, SI FA SORVEGLIARE LA CAMERA!
WOOOSH
SWISH
SWISH
CRUNCH
CRUNCH
EH?!
EH, SI'!
E' QUESTA LA STANZA DI YUDA?

MALE-
DETTO
BASTAR-
DO! DA
DOVE...
UGH!
VOGLIO
INCON-
TRARE
YUDA!
CHI...
CHI
SEI?!
GWOOO
...SEI
SBUCA-
TO?!
STUMP
PSSHHH
STUD

GGH!
CRRRR
GHH
GHHH...
GRRR!
CRRRR
WOOO...
EH!
SWISH
SWISH
AH!
PSSSSHHH

FLAP
ZUSH
STUMP
GHOO
MI BASTA UN GIORNO PER SISTEMARE TUTTO.
UFF... ABBIAMO FATTO IN TEMPO...
SCRII
AH!

IO SONO DAGAR, IL VICE DI YUDA, NOSTRO SIGNORE.
UH UH... VI STAVO ASPET-TANDO...

COSA?!

SIETE CADUTI IN TRAPPOLA IN MODO PERFETTO!
EH EH EH... DEVO COMPLI-MENTARMI CON VOI.
CO-ME?!

QU-QUESTA È...
COS...?!

AH!
COME POTETE VEDERE, QUI IL NOSTRO SIGNORE YUDA NON C'E'
AL NOSTRO SIGNORE NON PIACCIONO GLI SCONTRI SENZA PROFITTO.
BA SH
UH UH UH... LO SAPPIAMO CHE TI RIMANE SOLO UN GIORNO DI VITA!
STUD
ME N'ERO DIMENTICATO!
IO... IO...
M-MALE-DIZIO-NE!
TRA-DI-TRI-CE?!
LA STELLA MAGICA, NOTA ANCHE COME STELLA TRADITRICE...
TRA LE SEI STELLE DI NANTO, YUDA E' COLUI CHE POSSIEDE LA STELLA MAGICA!
COSA?!

BRAT
GBBRAT
OOH!
REI!
AAH!
GLUB
CHE TUTTO FINISCA QUI...?
S-SOLO UN GIORNO...
OH!
ZW!!!
E DI PENTIRTI DELLA SCIOCCHEZZA CHE HAI FATTO! AH AH AH AH!
AH AH AH! TI AUGURO DI MORIRE TRA DOLORI ATROCI!
AARGHH!
AH AH AH! CHE PECCATO, ANCHE L'ULTIMO SOSTEGNO DEL TUO CUORE È VENUTO MENO!

OH...
HAI INTENZIONE DI SCONTRARTI CON ME ?
KRRR
LO SO CHE IL TUO BRACCIO SINISTRO E' STATO DEVASTATO DAL RE DI HOKUTO! UH UH UH... VUOI CERCARE DI BATTERMI?
PER TIPI COME TE QUESTO BRACCIO SINISTRO E' SUFFICIENTE!
SSWW

IO NON PERDONO FACILMENTE QUESTI SCHERZI!
SSW
WAH AH AH AH AH!
AH AH AH... SEI PROPRIO BUFFO!
FUH...
FATTI SOTTO.
WOOR
TE LO FARO' CAPIRE SUBITO.
SWOOSH
YAH!
SSWw

SOCK
ATA!
AH!
STUMP
GPFUH!
BLEAURK!
GH!
CRIK
SCIAF
SCIAF
STUMP
SCIAF

KKLUNK
GLOB
GH... IIH!
PANT... PANT... COM'È POSSIBILE...?
GLOB
CRASP
SE VUOI CHE TI AIUTI, DIMMI DOVE SI TROVA YUDA!
CRIK
GH... GH... F-FA MALE!
CRIK
ADESSO PUOI PROVARE LO STESSO DOLORE DI REI.
HO RAGGIUNTO TUTTI I CENTRI NERVOSI CHE COLLEGANO IL COLLO AL RESTO DEL CORPO.
YUDA SI TROVA A BLUE TOWN!
THUD
T-TE LO DIRÒ. PERÒ AIUTAMI!
CRASP
ARGH!
GGH... C-CHI...
PANT

S-SEI CRU-DELE!
SW/SH
ANCHE TU HAI BISOGNO DI RIFLETTERE SULLA TUA IGNORANZA.
EEH! CO-SA?!
BLUE TOWN...
ADES-SO CHE LO SAI, AIUTA-MI!-
SENTO LA VOCE DI YUDA CHE MI DERIDE...
LA SENTO...
AAARGH!
BRRR BRR
REI...
ARGH!
GYAARGH!
ROTORR
WRRAT

BLIRK
K-KEN...
LA STELLA DELLA MORTE SEMBRA QUASI CADERE...
WOOOR
FLASH
...A BLUE TOWN!
ANDIA-MO...

LA STELLA MAGICA ROSSO SANGUE

SKREEK

ZASH

REI!
DASH
K..
KEN!

AH!
EH?!

AH!

SWOOSH
AH, E' NELLA STANZA DI MAMIYA.
TOKI...?
NON E' MORTO.
NON PREOCCUPATEVI.
R-REI... NON E' POSSIBILE!
REI!

REI...
MAMI-YA...
TA TAP
DALLA A REI.
TOKI...
E' UNA MEDICINA CHE HO TROVATO A MEDICINE CITY.

SWOOSH
AARGH!
BLEARK!
BRASH
RUMBLE
PANT PANT!
IL VICECAPO E' IMPAZZITO!
IIIH!
AAH!

AARGH!
THUMP
NON POSSO SOPPORTARLO!
WHAAA!
TAK
YARGH!
RATTLE
RATTLE
ARGH!
CRUNK

NOSTRO SIGNORE YUDA!
P-PERCHÈ SI TROVA QUI?
AH!
COSA ...?!
NON SONO COSÌ SCIOCCO DA DIRTI LA VERITÀ.
SAPEVO CHE AVRESTI VUOTATO IL SACCO.
UHM...
N-NON ERA ANDATO A BLUE TOWN?

HAI TRADITO PERSINO ME, IL TUO VICE!
M-MI HAI USATO!
GRAZIE PER LA FATICA. ADESSO PUOI MORIRE SERENO!
EH EH EH... E POI, GRAZIE A TE HO POTUTO OSSERVARE LE TECNICHE DI KENSHIRO!
QUESTA E' TATTICA!
NON E' TRADIMENTO.
AAA...
L'ASTRO DI COLUI CHE VIVE IN NOME DELLA GIUSTIZIA E' DI REI!
LA STELLA CONSACRATA ALL'AMORE ERA DI SHIN!
FLASH
LE SEI STELLE DI NANTO SONO DIVERSE TRA LORO... OGNUNA HA IL SUO DESTINO!

LA STELLA MAGICA E' QUELLA CHE MUOVE PERFINO IL CIELO... E' LA STELLA DELLA BELLEZZA E DELL'ASTUZIA!
E' DETTA ANCHE STELLA TRADITRICE, MA NON LO E'!
FLASH
POI C'E' LA MIA STELLA, LA PIU' BELLA E SPLENDENTE, LA STELLA MAGICA!
SPANT
TI... TI UCCIDERO'! TI UCCIDERO'!
E' SOLO COLPA TUA SE DEVO SOFFRIRE COSI'...
ARGH ARGH...
AH AH AH AH!
GYAGH...

SPIT
SE KENSHIRO HA USATO UN BRACCIO, PER ME E' SUFFICIENTE UN DITO!
SEI UNO SCIOCCO. PENSI DI ESSERE ALL'ALTEZZA DI BATTERMI?!
GH!
SWISH
AAH!
SWISH

OOOH!
E' UNA DELLE SEI SCUOLE SACRE DI NANTO... IL COLPO DELLA GRU ROSSA!
RIIP
CRA CRASH
ORGH!
RIIP
LA SCHIENA NON E' STATA NEANCHE TOCCATA. EPPURE IL SUO CORPO STA INIZIANDO A SPACCARSI PROPRIO DA LI'!
OOH...
M-MOSTRUOSO! ESSENDO IL COLPO MOLTO VELOCE, L'IMPATTO VIENE TRASMESSO DIRETTAMENTE ALLA SCHIENA!
BRAASH
BRAK
AGH AGH AGH!

NON HO PROPRIO NULLA DA TEMERE DALLA SACRA SCUOLA DI HOKUTO. ADESSO POSSO BATTERE KENSHIRO!
HO CAPITO PERFETTAMENTE LA TECNICA DI KENSHIRO!
LA GRU ROSSA... E' PROPRIO COME UNA BELLA GRU CHE SI E' TINTA CON IL SANGUE DEL PROPRIO AVVERSARIO!
EH EH EH...
E IL SUO SANGUE MI RENDERA' ANCORA PIU' BELLO!
SNISH
UH... UH UH...
MMMF...
AH AH AH AH!
LI SACRIFICHERO' PER IL MIO IMPERO!
WAH AH AH! KENSHIRO, REI!
TAK TAK

SI?
AH, KOMAKU! E' SUCCESSO QUALCOSA?
SSW
TA
K
COSA?!
LA DONNA CHIAMATA MAMIYA... ANCHE LEI SEMBRA CHE ABBIA VISTO LA STELLA DELLA MORTE.
...SENZA NEMMENO SAPERE CHE MAMIYA E' DESTINATA A MORIRE!
ALLORA REI STA RISCHIANDO LA VITA...
IH IH!
EH EH EH... E' COSI', DUNQUE... ANCHE MAMIYA...
B-L-I-R-K
INTERES-SANTE!

AH?!
WAH AH AH AH!
REI, TU CHE POSSIEDI LA STELLA DELLA GIUSTIZIA! TI FARO' CAPIRE UNA VOLTA PER TUTTE CHE LA TUA NON E' CHE LA STELLA DI UN PAGLIACCIO!
AH AH AH AH!
PANT PANT
QU... QUI...
UGH...
FRUSH

AH, COSÌ HO PERSO CONO-SCENZA...
PUFF...
REI!
FRATEL-LO!
DOV'È MAMI-YA...?
...
NON PUO' PIU' SOPPORTARE DI VEDERTI SOFFRIRE COSÌ.
È FUORI.

COFF...
COS... COSA?!
NO! C'È ANCORA UNA SOLUZIONE.
UH... QUINDI DEVO MORIRE IN QUESTO MODO...
TOKI...
NON VORRAI USARE QUELLA TECNICA...?
T-TOKI...

PREMENDO UN CERTO TSUBO, C'È LA POSSIBILITÀ DI ALLUNGARE ALMENO UN PO' LA TUA VITA!
C-CONTINUA...
...PREMENDO QUELLO TSUBO, PROVERAI UN DOLORE DECINE DI VOLTE PIU' TERRIFICANTE DI QUELLO CHE STAI PROVANDO ORA!
PERO'...

BA SH
GH...
COS...?!
PUO' DARSI CHE MORIRAI IMPAZZENDO, SOPRAFFATTO DALL'ATROCE DOLORE!

QUESTA E' LA MEDICINA CHE MI HA DATO MAMIYA...
PERO', SE VUOI, C'E' UN METODO IMMEDIATO PER SFUGGIRE AL DOLORE.
AAAAAAAH!
NESSUNO TI FORZERA'. CHI DEVE DECIDERE SEI SOLO TU!
SCEGLI!
E' LA MORTE!
COSA?!

REI... HAI GIÀ COMBATTUTO A SUFFICIENZA. SMETTILA DI SOFFRIRE ANCORA PER ME...

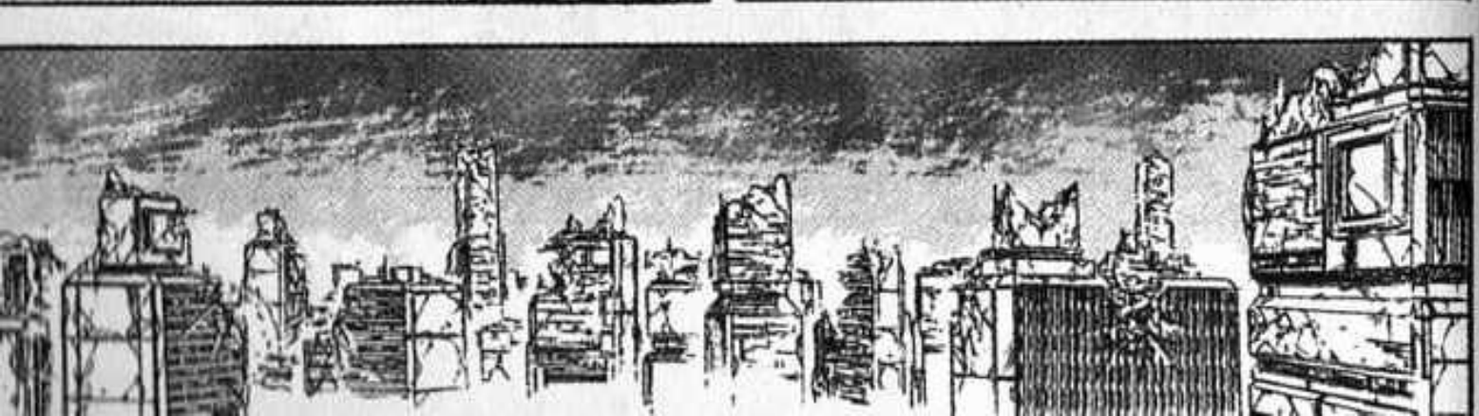

FRO
FROSH
SWOOSH
?!
SWOOSH
GULP
AH!
CHI SEI?!

MAMI-
YA!
DA
QUANTO
TEMPO...
BLINK

L'ULTIMA FIAMMA

UH UH UH... NON TI SI È ANCORA CANCELLATA LA CICATRICE SULLA SCHIENA. VERO?!
Y- YUDA!
SWI-SSS
ZASH
P- PERCHE' SEI QUI?
IH IH IH!
UH UH UH!
EH EH EH!

HEH!
PERCHE' ME LO CHIEDI?
LA VEDO.
RIESCI A VEDERE LA STELLA CHE BRILLA A FIANCO DELLE SETTE STELLE DELL'ORSA MAGGIORE?
HYA HYA HYA...
LA RIESCI A VEDERE...
UH UH UH... ALLORA E' COSI'...
YEH
YEH!
EH EH EH!
ZASH
E NON E' TUTTO...
COS...?!
...DEVI SAPERE CHE COLUI CHE STRINGE NELLE PROPRIE MANI IL TUO DESTINO SONO IO!
IH IH IH!
?!
E' LA STELLA CHE PREDICE LA MORTE! LA TUA MORTE E' VICINA!
LA STELLA CHE HAI VISTO E' LA STELLA DELLA MORTE!
UHM ...
ZWH
AH!
SWISH

OH!
AH...
SWIT
AH AH AH! IL MOTIVO PER CUI SONO QUI E' CHE VOGLIO DERIDERE QUEL POVERO PAGLIACCIO!
AH AH AH AH!
FLAP
SI... ERA PROPRIO DESTINO CHE TU E I TUOI VECCHI MORISTE PER MANO MIA...
COMUNQUE, REI STA CERCANDO DI SOPRAVVIVERE SENZA CONOSCERE IL TUO DESTINO.
UH UH UH...
UGH!
ANCHE IL TUO SANGUE SERVIRÀ A RENDERE PIU' BELLO IL MIO CORPO.
SWISH

HO CAPITO!
REI...
PER FAVORE, TOKI...
F-FRA-TEL-LO...
TOKI...
FRUSH
KEN...
VOI DOVRESTE AVERE GIÀ INTUITO LA MIA SCELTA.

F-FRA-TEL-LO...
FLANK
UHM...
PAT
SARÀ MEGLIO CHE TU LA PRENDA, QUANDO NON POTRAI PIU' SOP-PORTARE IL DOLORE.
PRIMA DI COMINCIA-RE TI DO QUESTA.

SSW
C'È UNO TSUBO SEGRETO PER CONTRASTARE L'INFLUENZA DI QUELLI PREMUTI DA RAOUL!
CRR
CRASP
CRASP
CRRR
CRRR
FLOP
PUNTO DI PRESSIONE DEL CUORE E DELL'ANIMA!
GH... AAAH!

AAGH!
CRASP
AARGH!
CRASP
CRIIK
AAAAARGH!
FRUSH
AARGH!
RATTLE RATTLE
WHAAA!
SCRR
CRRR
CRRR
AH!
BRRRR

BLUMB
CRIK
STUMP
GHH!
BLUMB
CRII
CRASH
WHAAA!
CRASH
WHAAA!
WHAAA!
RATTLE
OOH...
AAH!
RIP

BAM-BAM-BAM
B-BASTA! BASTA, FRATELLO!
BAM
CRRR
SBAM
OOOH!!
BLORCH!
BLOB
UUH...
SSS
BAM-BAM
LA PILLOLA! PRENDI QUELLA PILLOLA, PER FAVORE!

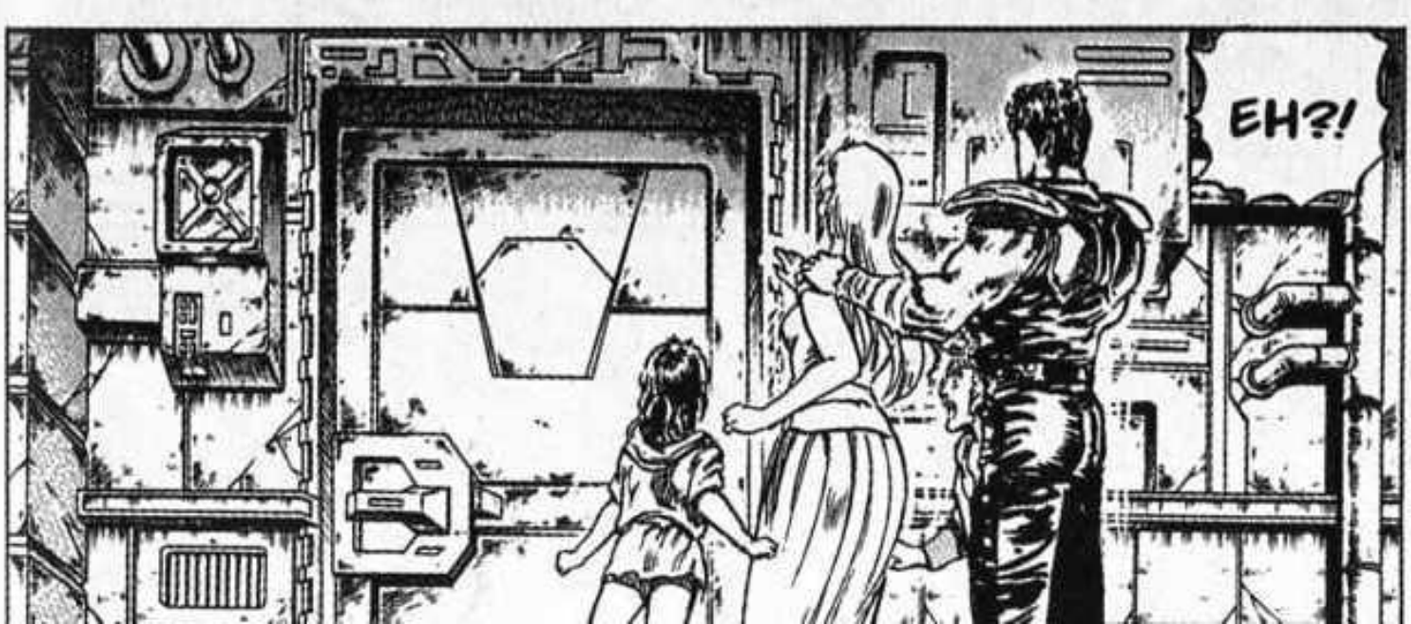
EH?!

CHAK
FRA-
TEL-
LO!
R-
REI...
P-
POS-
SIBI-
LE...
LA VOCE DI
REI NON SI
SENTE PIU'...
SSW
AAH...
!
T-
TOKI,
REI...

I CAPELLI... I CAPELLI DI REI SONO DIVENTATI BIANCHI!
AAH!
FRA-TEL-LO!

COSA?! YUDA?!
M-MAMIYA È STATA CATTU-RATA DA YUDA!

DA-DA-DA-P
A-AIUTO! SONO ARRIVA-TE LE TRUPPE DI YUDA!

SWOOOOH
ZSHM

YUDA!
ZA ZA
LASCIA MAMIYA E COMBATTI CON ME!
EH EH... HAI SOFFERTO TALMENTE CHE I TUOI CAPELLI SONO SBIANCATI!
OH, REI!
PERO' POSSO METTERTI ALLA PROVA PER VERIFICARE SE HAI LE QUALITA' ADATTE PER COMBATTERE CONTRO DI ME.
SNAP
NON PRENDO MINIMAMENTE IN CONSIDERAZIONE UN MORIBONDO COME TE..

EH EH!
MOSTRAMI LA TECNICA DELL'UCCELLO D'ACQUA DI NANTO, E' DA TANTO TEMPO CHE NON LA VEDO!
ZASH
DWROOO
GYAOO!
CRRRRRR

SWISH
ZIIING
DWROOO
ZACK
EH?!
SSW
A...

OH... LA TUA TECNICA E' PIU' EFFICACE DI UN TEMPO.
IL PROSSIMO SEI TU!
FLOP
FLOSH
COSA?!
SAPPI CHE ANCHE QUESTO TUO AMORE STA PER FINIRE!
EH EH EH! E' STATO IL TUO AMORE VERSO QUESTA DONNA A FARTI DIVENTARE COSI'?
WISH
QUESTA DONNA, CAPISCI? MAMIYA!
SEI PRONTO? ASCOLTA BENE!
YA AH AH AH!
YA AH YAH!
EH EH EH EH!
!

HA GIÀ VISTO LA STELLA DELLA MORTE!
CO-SA?!
CO-ME?!
SE HAI DEI DUBBI, CHIEDI-GLIELO.
SE ANCHE QUESTO CROLLA, IL SUO CORPO CADRÀ A PEZZI!
M-MALE-DIZIONE! QUELLO CHE TIENE IN VITA REI È L'AMO-RE PER MAMIYA!
M-MAMIYA! N-NON È POSSIBI-LE!
LA STEL-LA DELLA GIUSTIZIA È SOLTANTO LA STELLA DI UN PAGLIACCIO! SERVE SOLO PER RENDERE PIÙ BRIL-LANTE LA STELLA MAGICA!
AH AH AH AH! COSA PROVI ORA CHE IL TUO AMORE È FINITO NEL VUOTO?!
REI...
MA MI-YA...

...SAREBBE GIUSTO CHE TROVASSI ALMENO UN UOMO CHE MUOIA PER TE.
PE-RO...
ZO SH
REI...
ZA P
MAMIYA... SEI INFINI-TAMENTE SFORTU-NATA...
...
WO O RR
CREPA, LURIDO INSET-TO!
LACRIME PER UNA DONNA! TI SEI RAM-MOLLI-TO?!

AAH!
AUGH!
RING
UGH!
STUD
SWISH
RIIP
SWOOOSH
YUDA! LA STELLA MAGICA NON POTRÀ BRILLARE MAI PIÙ!
M-MALE-DETTO!

IL DESTINO DELLE SCUOLE SACRE DI NANTO

MF...
OOOH!
BRRR BRR
QU- QUESTO BELLISSIMO VISO È STATO DETURPATO!
PA'
NON TE LO PERDONERÒ MAI!
OGGI SARÀ IL TUO ULTIMO GIORNO DI VITA!
HO ASPETTATO A LUNGO DI FESTEGGIARE COL TUO SANGUE!
ASCOLTAMI BENE! DIO NON PERMETTERÀ MAI CHE LA STELLA DELLA GIUSTIZIA SPLENDA PIU' DI QUELLA MAGICA! E ADESSO TE NE ACCORGERAI!
EH EH EH EH... DA QUEL GIORNO CHE MI HAI UMILIATO...

SWISH
SWISH
SWISH

CIP
CIP
WRASH
SWI
ISH
BRILL

AH!
SSWW
SWI
I
S
H
BLRK
OH!
TUMP

ZONG

SSW
STUD
AH!
SWISH
OOOH...
UH...
CLANK
UNA DELLE TECNICHE DELL'UCCELLO D'ACQUA... IL BALLO DELLE RONDINI VOLANTI... OGNI VOLTA CHE LA VEDO MI SEMBRA FAVOLOSA.

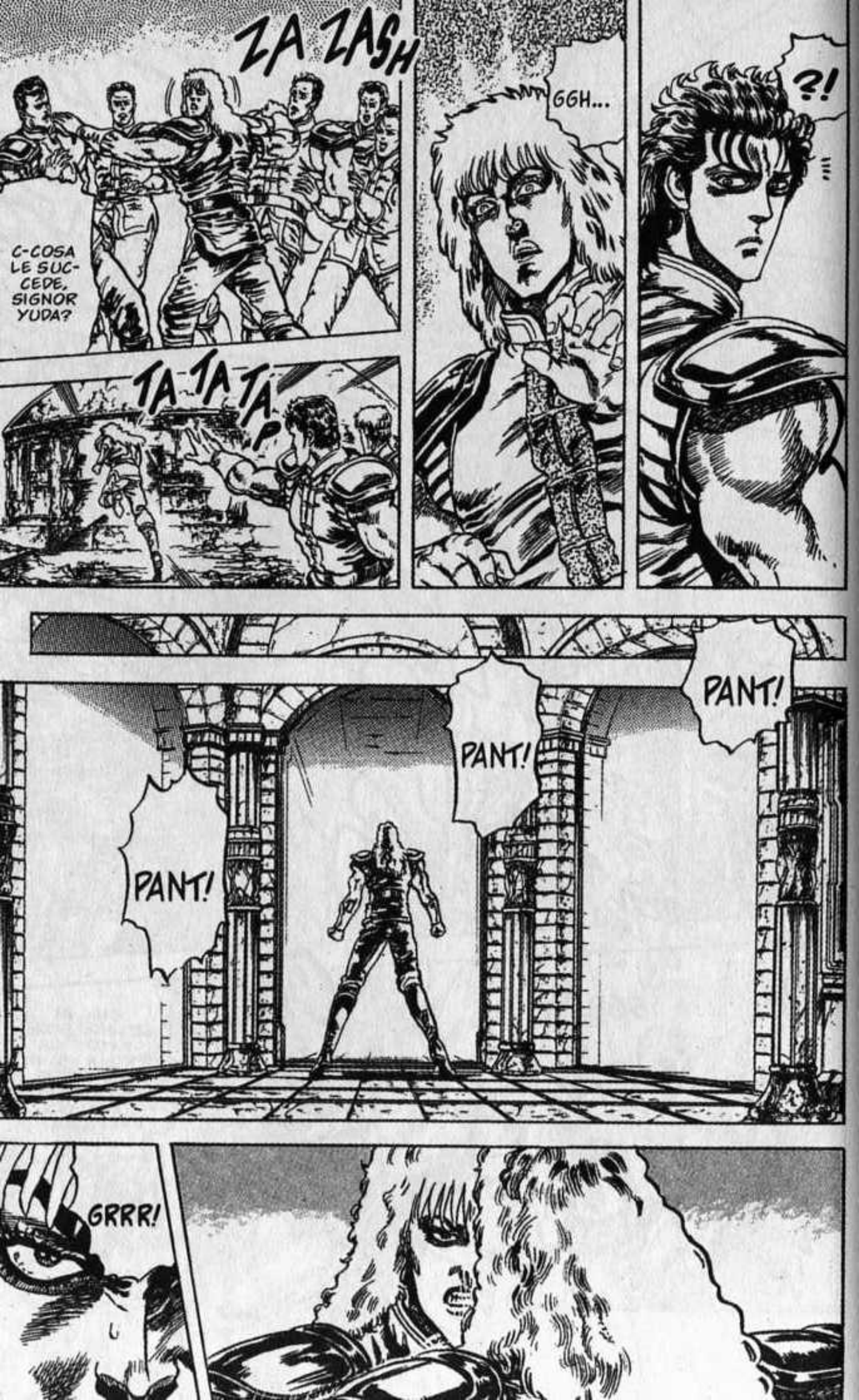
ZA ZASH
C-COSA LE SUC-CEDE, SIGNOR YUDA?
TA TA TA
GGH...
?!
PANT!
PANT!
PANT!
GRRR!

CRRK
PLINK
MI SONO LASCIATO DISTRARRE!
PER UN ATTIMO SONO STATO AD AMMIRARE LE MOSSE DI REI!
CRASH
CRK
PLIK
GGH!
FRR
FRR
PLIK
CRASH
GH... DA QUANDO SONO NATO È LA PRIMA VOLTA CHE TROVO AFFASCINANTE UN'ALTRA PERSONA!

PLIK
PLIK
PANT
CRASH
MALE-
DETTO
REI!
PRIMA O
POI LE MIE
STESSE MANI
TI DARANNO LA
MORTE PIU'
VERGOGNOSA
E UMILIANTE
CHE POTRAI
IMMAGI-
NARE!
NON DI-
MENTICHERO'
MAI QUESTA
UMILIAZIONE!
UHM...
SLURP

REI, PER COSA PENSI CHE IO SIA VENUTO FIN QUI?
AH AH AH AH!
COSA?!
PROPRIO PER DERIDERE TE, CHE TI SEI RIDOTTO IN QUESTO MODO SOLO PER UNA DONNA!
BASH
OLTRE TUTTO, SI TRATTA DI UNA DONNA CON IL MIO STEMMA INCISO E CHE NON HA UN DOMANI!
FATTI AVANTI... DOPODI-CHE... MUORI!
FRUSH
IL TUO CORPO E' GIA' RI-DOTTO COSI' MALE!
UH UH UH... SEI UN TIPO PROPRIO DA LODARE!

SWOOSH
SARAI TU A MORIRE!
...LA ROVINA DELLE SEI SCUOLE SACRE?
IO PORTO IL NOME DEL SUCCESSORE DELLA TECNICA DELL'UCCELLO D'ACQUA DI NANTO, E TI GIUSTIZIERÒ!
TU SEI L'UOMO CHE HA PORTATO ALLA ROVINA LE SEI SCUOLE SACRE DI NANTO!
GRR
..ED ERANO AL VERTICE DI TUTTE LE 108 FAZIONI DELLA SACRA TECNICA DI NANTO!
SI! UNA VOLTA, GLI APPARTENENTI ALLE SEI SCUOLE SACRE DI NANTO ERANO CHIAMATI COMANDANTI GUARDIANI DEI SEI CANCELLI CHE PROTEGGEVANO IL CASTELLO IMPERIALE...

DOPO LA GUERRA, PERO', LE SEI SCUOLE SI SONO DIVISE IN DUE FAZIONI... UNA CHE DESIDERAVA LA PACE, L'ALTRA CHE VOLEVA IL POTERE!
WOOOOR
FU ALLORA CHE YUDA TRADI'! POICHE' IL GRUPPO CHE VOLEVA LA PACE ERA PREDOMINANTE, LUI FECE UN PATTO CON IL RE DI HOKUTO, IL SIGNORE DEL TERRORE, TRASCINANDO CON SE' LE SUE 23 FAZIONI.
CADENDO UNA STELLA...
SHOOOR

RICORDATI BENE, KENSHIRO! IL MIO DESTINO E QUELLO DI SHIN, L'UOMO DELLA STELLA DELLA CONSACRAZIONE, NON SONO ALTRO CHE L'INIZIO DI UN'IMMANE TRAGEDIA!
...ANCHE LE RIMANENTI CINQUE INIZIARONO A SCONTRARSI, DANDO INIZIO A QUESTA TRAGICA LOTTA.

GUARDA LA MIA STELLA ROSSA, QUELLA MAGICA!
STA ANNUNCIANDO CHE DIO HA SCELTO ME! O. CHE SONO L PIU' FORTE E IL PIU' BELLO DEL MONDO!
ZA ZA ZASH
EH EH EH... SONO STATI I TEMPI! QUESTI TEMPI HANNO FATTO SI' CHE LA STELLA MAGICA SPLENDESSE ANCORA DI PIU'!
IO DESIDERO IL TUO SANGUE!
EH EH EH...
SWISH
WRASH
VOGLIO RIFARMI IL TRUCCO COL TUO SANGUE!

AH!
OH!
SWIIISH
WOOOOOR
OOH!
RIIIP
AAH!

SWISH
THUMP
LA SUA MENTE E IL SUO CORPO DOVREBBERO ESSERE COMPLETAMENTE DISTRUTTI. MA PERCHE' LA SUA TECNICA E' PIU' TAGLIENTE DI UNA VOLTA?
GRRR... P-PERCHE'?!
...
E' BELLISSIMA! QUELLA E' LA TECNICA DELL'UCCELLO D'ACQUA DI NANTO!
OOH...
STUMP
PAT
FWWW

AAAH!
GRR
PROVA A RIPETERLO! CHI È IL PIÙ BELLO DEL MONDO INTERO?! CHI È?!
AGH!
CHE COS'HAI DETTO?!
EH?
SCI AFF
SONO IO!
NON TE LO PERDONERÒ... NON CI SONO COSE PIÙ BELLE DI ME AL MONDO!
ZWRASH
AARGH!

SWASH
CRE-PA!
SOK
BEARK!
SWISH
SWOOOSH

KEN IL GUERRIERO 9 - CONTINUA